

KIR.

Dodanie graficznego symbolu podpisu elektronicznego Szafir do pliku PDF

Warszawa, 04.01.2018

1. Otwieramy aplikację Szafir i wybieramy opcję kreator – podpisu.
2. Wybieramy format **PADES** oraz zaznaczamy opcję: „**Dodaj graficzny symbol podpisu**”:

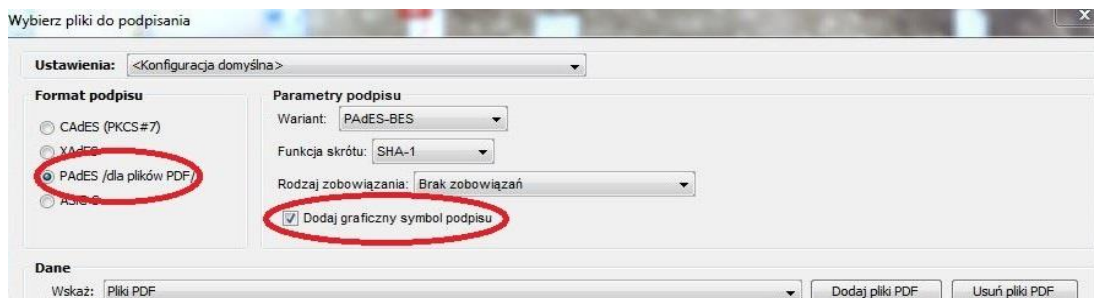

3. Następnie wybieramy plik pdf do podpisania:

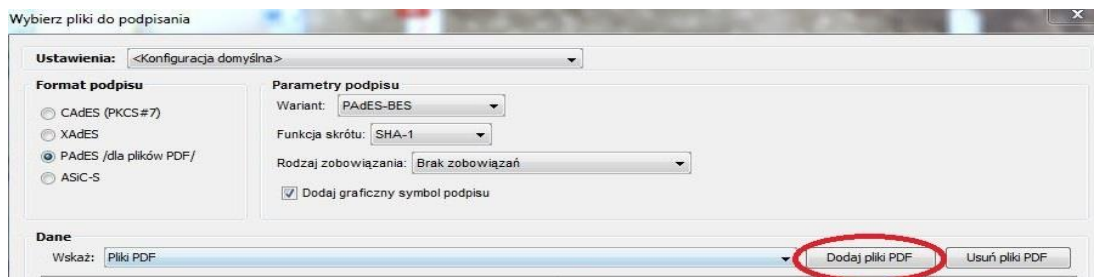

4. Wskazujemy pdf, który chcemy podpisać i klikamy „**wybierz**”:

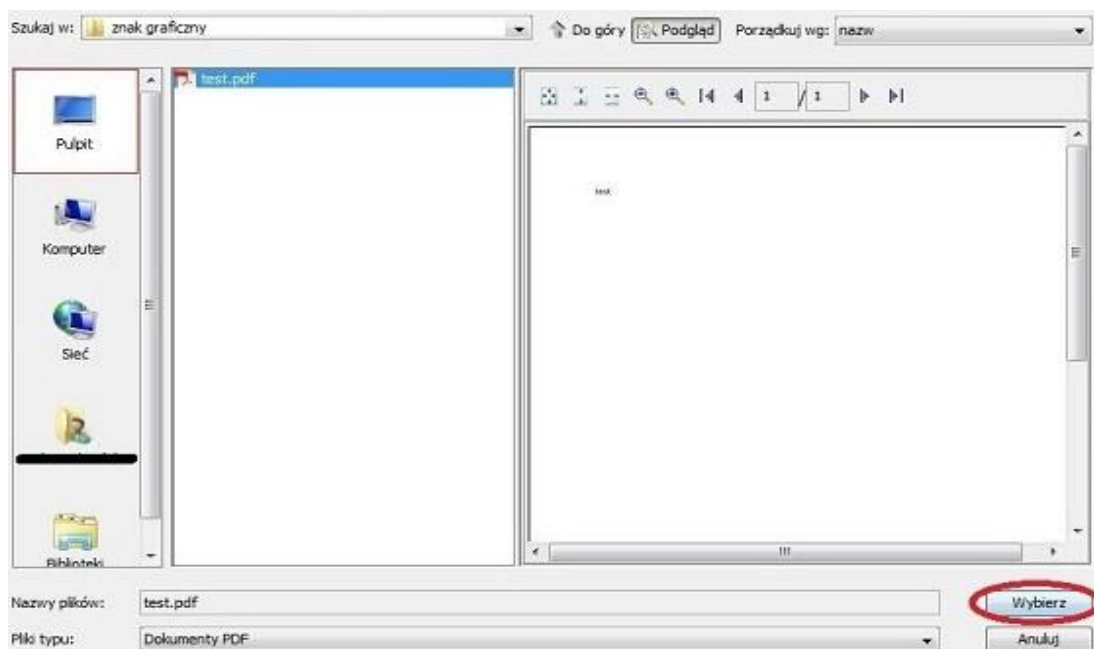

5. Pojawi się okno z prezentacją danych wejściowych i wyjściowych, na dole okna natomiast przycisk „Zakończ”. Klikamy go.

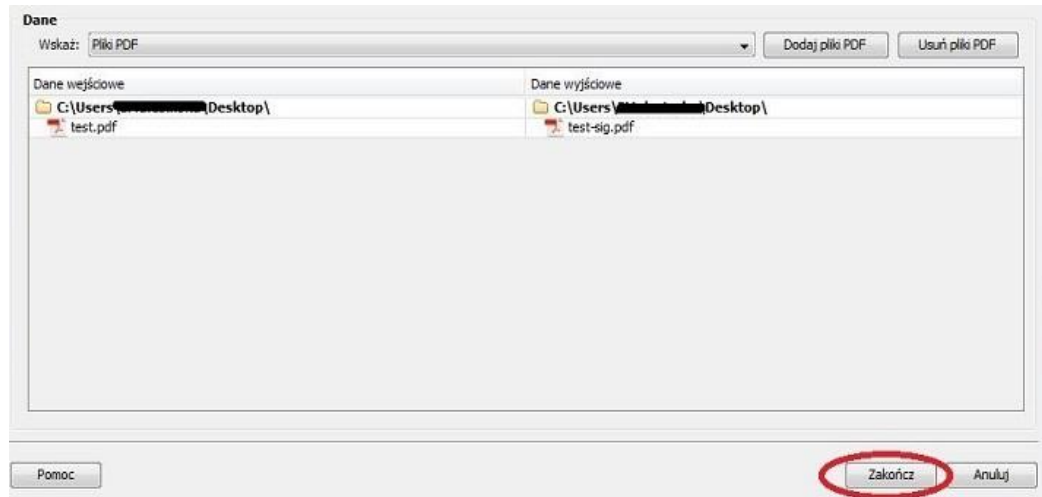

6. Aplikacja zaprezentuje widok dokumentu pdf, który chcemy podpisać. Klikamy myszką w miejsce na dokumencie, w którym chcemy umieścić znak graficzny.

Możemy samodzielnie ustawić obraz, który pojawia się obok naszych danych. Wystarczy kliknąć w obrazek symbolu graficznego po prawej stronie okna aplikacji i wybrać obraz zapisany na dysku komputera. Możemy zmienić także orientację znaku i rozmiar grafiki. Po wyborze wszystkich opcji grafiki klikamy „OK”.

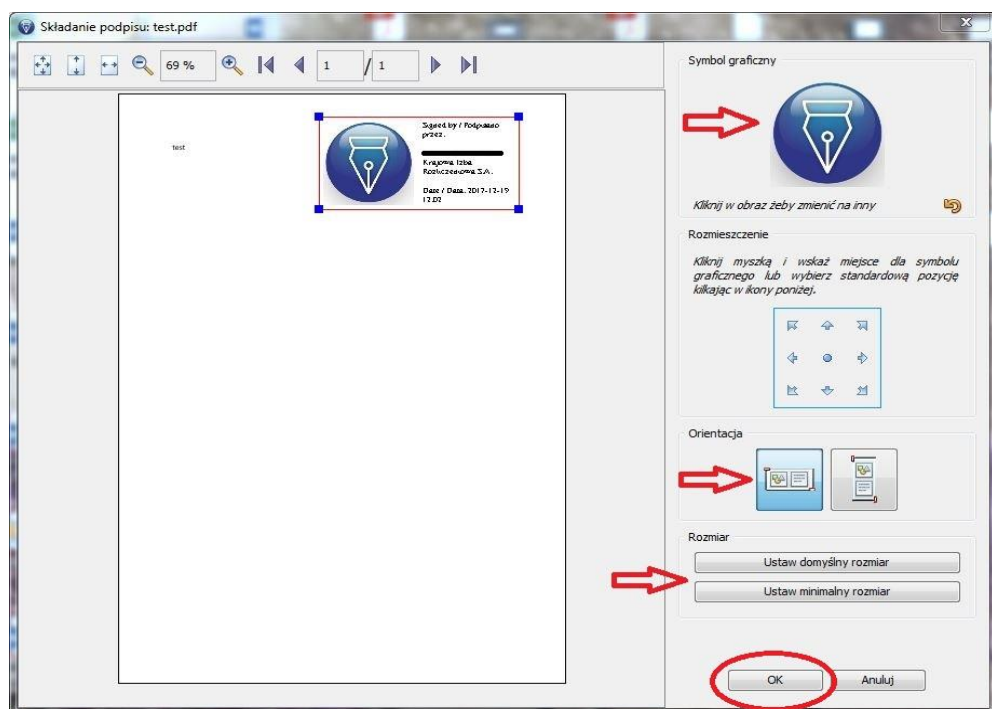

7. W następnym oknie dokument będzie już gotowy do podpisania. Pojawi się komunikat: „Kontynuowanie operacji spowoduje złożenie bezpiecznego podpisu elektronicznego równoważnego w skutkach prawnych podpisowi własnoręcznemu”. Klikamy przycisk „Podpisz”.

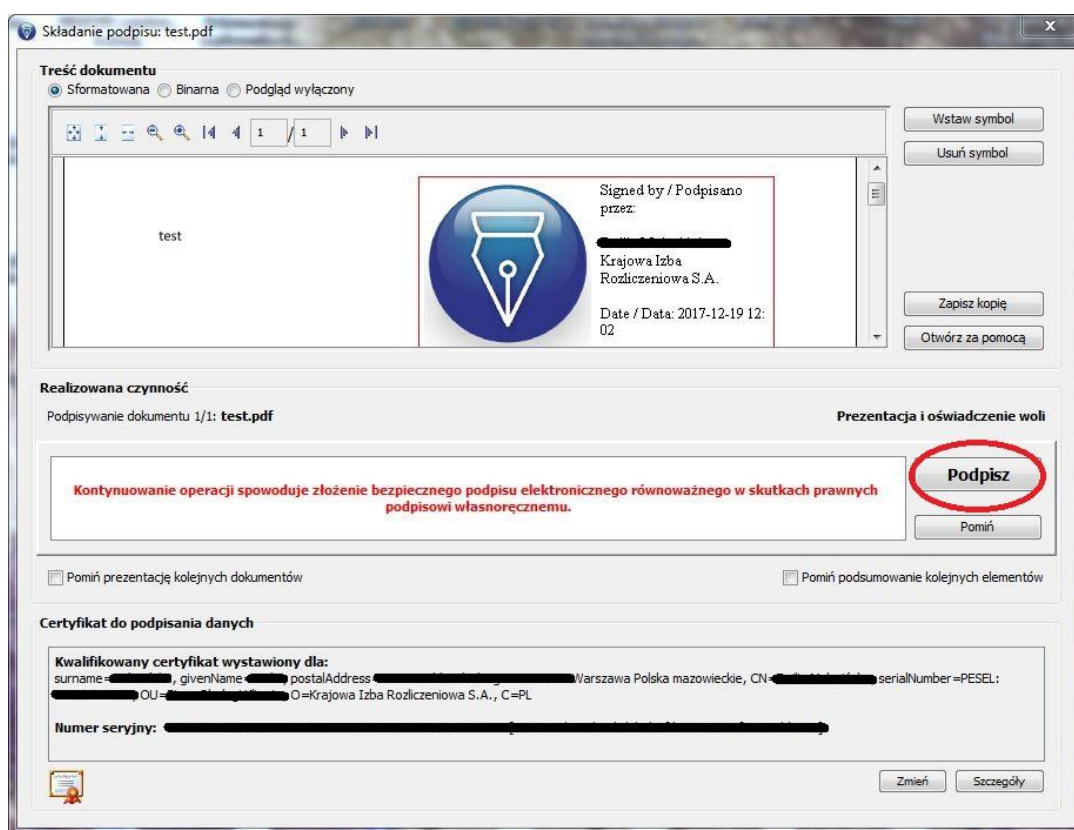

8. Wprowadzamy PIN i klikamy „OK”.

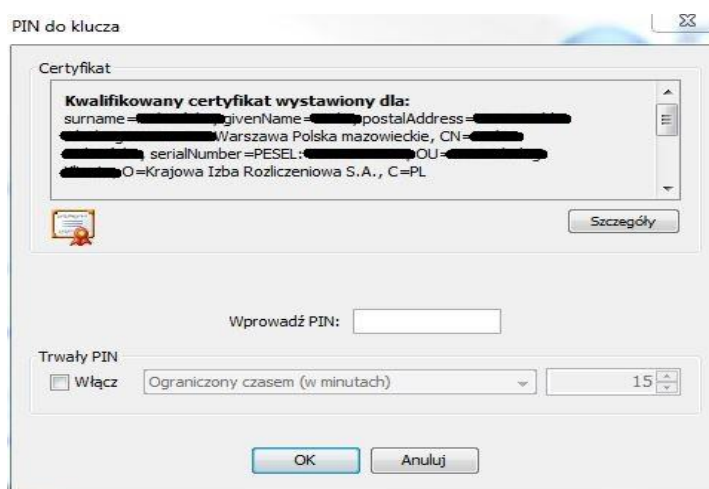

9. Prawidłowo podpisany plik aplikacja Szafir opatry komunikatem: „Podpis został złożony i zapisany do pliku...” wskazując ścieżkę do dokumentu na dysku komputera. W tym momencie można wydrukować potwierdzenie zrealizowanej operacji podpisywania (Klikamy „Dalej”- „Wydrukuj potwierdzenie”) lub zamknąć aplikację.

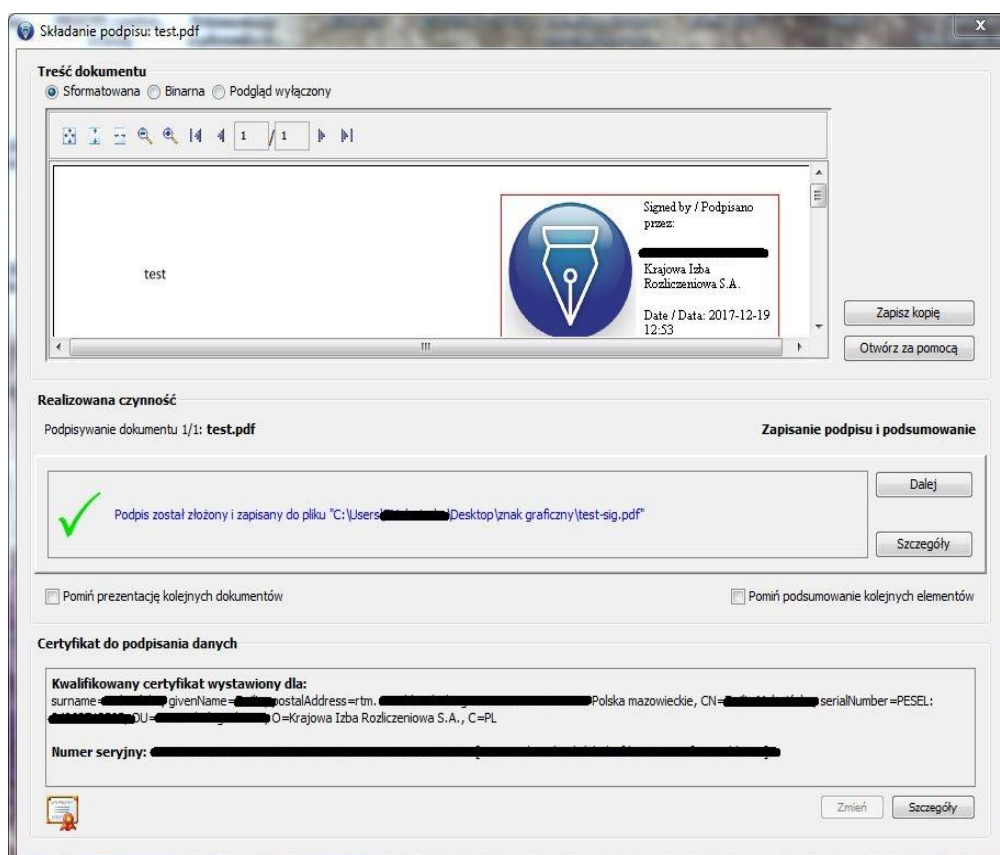

10. Plik PAdES ze znakiem graficznym został utworzony.

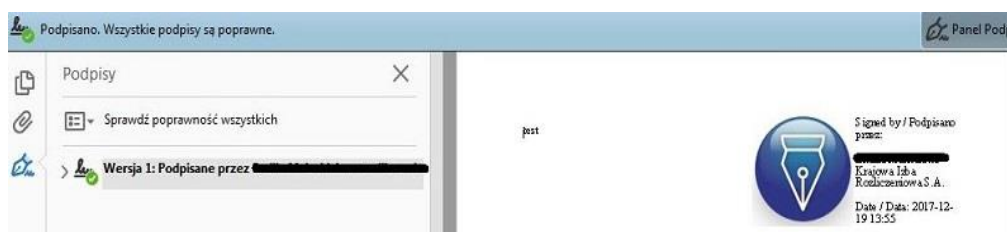



Krajowa Izba Rozliczeniowa S.A.
ul. rtm. W. Pileckiego 65
02-781 Warszawa
infolinia: 801 500 207
e-mail: kontakt@kir.pl

www.kir.pl